



PARADIS
RESIDENCIAL



En Urbiglobal nos apasiona nuestro trabajo. Apostamos por la arquitectura y el diseño como señal de identidad.

El equilibrio entre la tecnología y el arte son factores indispensables para diseñar una vivienda.

Queremos llevar nuestra arquitectura residencial a su máximo nivel y, para conseguirlo, confiamos en arquitectos de prestigio y nuevos profesionales capaces de marcar la diferencia.

Respetamos la coherencia de los edificios con su contexto y trabajamos para lograr su armonía.

Nos hemos propuesto contribuir al enriquecimiento del patrimonio arquitectónico y, para ello, la elección de cada una de nuestras ubicaciones está motivada por su idoneidad y su sintonía con el proyecto.

Vemos nuestras promociones como una oportunidad de mejorar el tejido urbano.

Defendemos la arquitectura como agente transformador, capaz de dinamizar y enriquecer la sociedad. Un punto de vista que nos lleva a compartir la ilusión y el entusiasmo en este proyecto, porque queremos que nuestra obra y todas, hablen por nosotros.

NUESTRA IDENTIDAD



¿Cómo quieres vivir tu hogar? En Paradis te ofrecemos un proyecto de Vanguardia, Sostenible y exclusivo, centrado en ti, como todo el espacio y equipamiento que te mereces. Para que disfrutes de tu casa perfecta en lugar perfecto.

Paradis es un hábitat natural que multiplica las posibilidades de la arquitectura.

Residencial. Urbano, verde, abierto y acogedor



TU ESPACIO

El edificio Paradis se distingue por favorecer las visitas al mar, un paseo, piscinas con zona de niños, parque infantil, aparcamiento de bicicletas.

Comodidad y privacidad. Toda la tranquilidad de un entorno privilegiado y, desde la cubierta, en el horizonte unas relajantes vistas sobre toda la ciudad y el mar.













Paradis RESIDENCIAL
C. Pérez Medina, 11-17

- 1 PARADIS RESIDENCIAL (situación de la promoción)
- 2 Renfe-A.V.E.
- 3 Estación de Autobuses

- 4 Paseo de la Explanada
- 5 Castillo de Santa Bárbara
- 6 Playa del Postiguet

¿A DÓNDE QUIERES IR?

- Gracias a su ubicación, tienes acceso inmejorable a las principales redes viarias.
- A pocos pasos de la estación del A.V.E. a 300m del centro de la ciudad C/ Maisonave Corte Inglés.
- Aun paso de mercado, tiendas, restaurantes, colegios.
- Sólo a 12 minutos del aeropuerto.

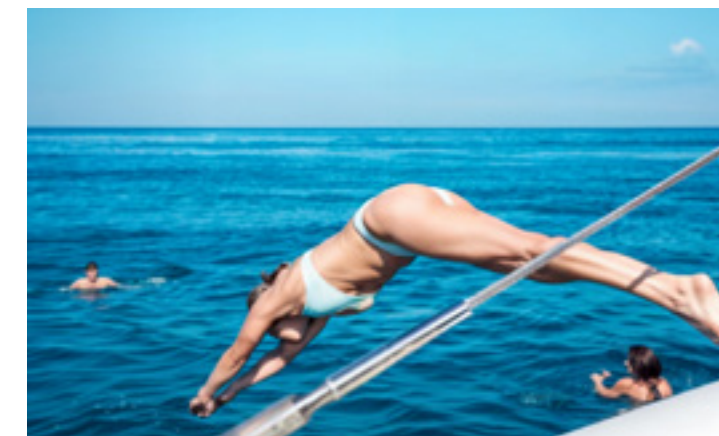

Las imágenes contenidas en este catálogo solamente tienen carácter orientativo, por lo cual son susceptibles de modificaciones por motivos técnicos, jurídicos o de cualquiera otra índole igualmente. El amueblado reflejado tiene únicamente efecto decorativo y no constituye documento contractual.



